



Zapopan, ciudad amigable con las

PERSONAS MAYORES



Desarrollo Económico
y Combate a la Desigualdad
Zapopan



Gobierno de
Zapopan

Ciudad
de los niños

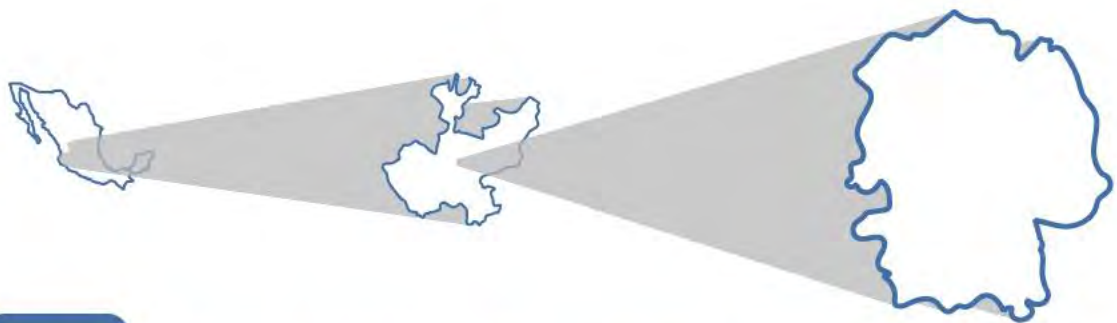

Zapopan

- De acuerdo con el más reciente censo poblacional, Zapopan tiene más de 1'332,272 habitantes.
- Esto representa poco más del 28% de la población de la Zona Metropolitana de Guadalajara y 17% de la población estatal.
- Zapopan tiene 234 localidades: 228 son rurales y 6 urbanas
- El 92% de la población se concentra en la cabecera municipal.



**Población total
del Municipio
1'332,272 personas**

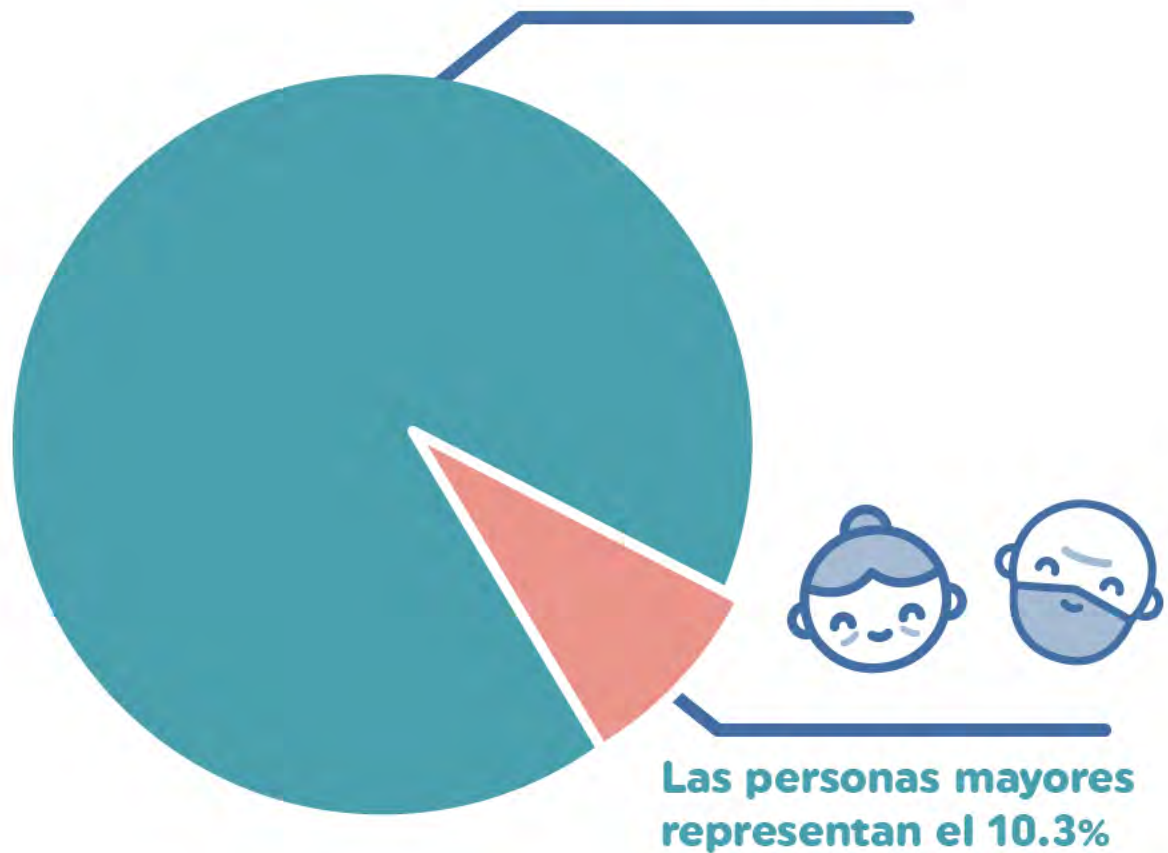

**Relación hombres - mujeres
personas mayores en Zapopan**

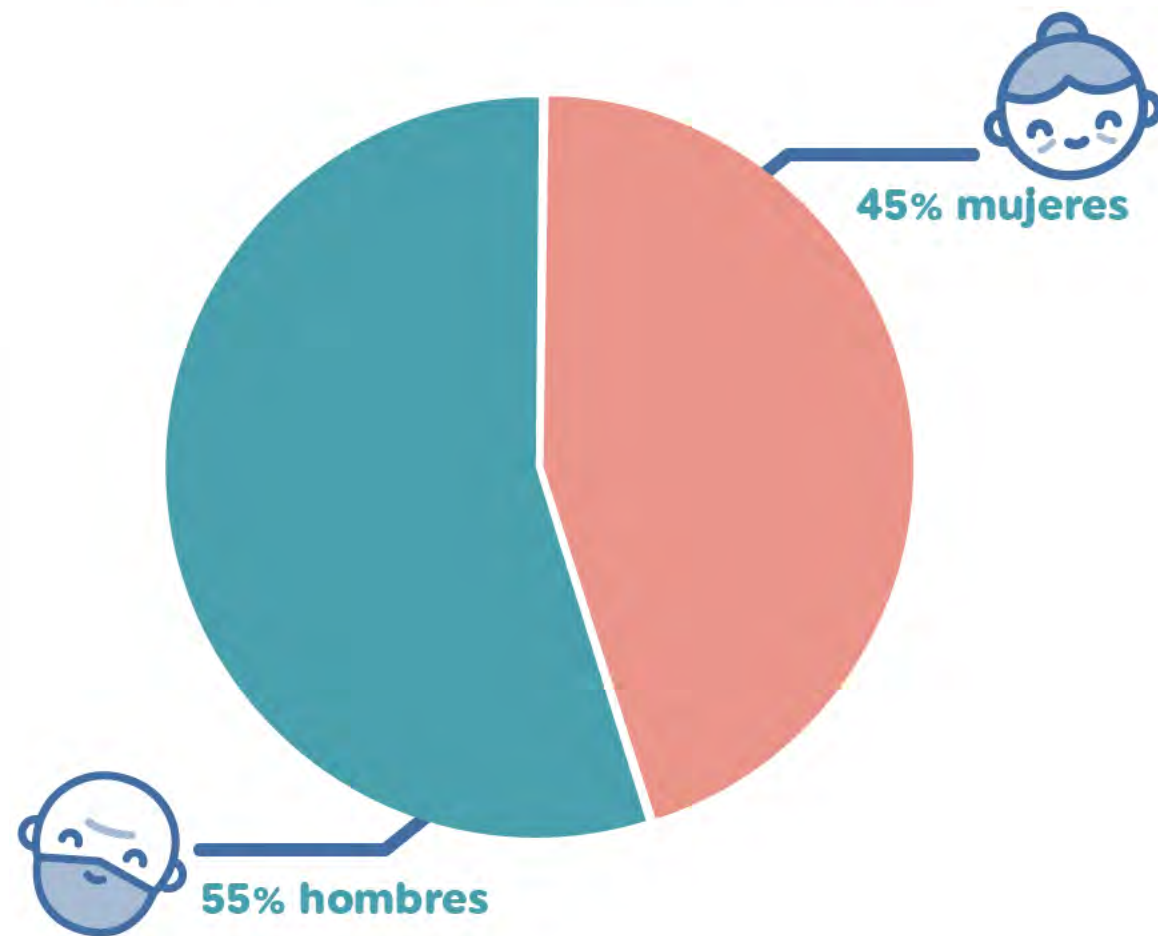



La ciudad de Zapopan trabaja para alcanzar el objetivo de ser una ciudad amigable con las personas mayores, es decir, una ciudad para todos, adaptando los servicios y recursos para el desarrollo de las condiciones de salud y participación de todos sus ciudadanos.



Por este motivo, el 16 de marzo de 2018 el Alcalde de Zapopan, Pablo Lemus Navarro, hizo la manifestación formal ante la OMS del interés del Municipio para formar parte de la Red y comprometiéndose a realizar un diagnóstico de la ciudad.

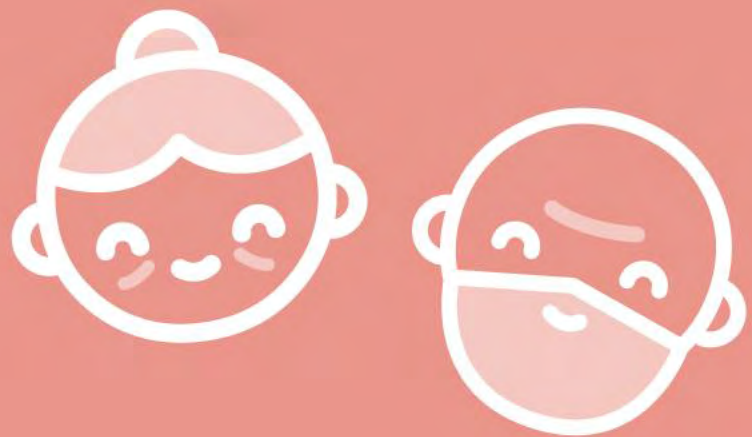

El 15 de marzo de 2018, una vez aprobado el Plan Estratégico para Zapopan, la ciudad fue admitida como parte de la Red.





Plan estratégico

Está conformado por 14 Proyectos Estratégicos enlazados en orden cronológico y en los indicadores de evaluación.

Objetivos

- **Corresponsabilidad social**
- **Empoderamiento**
- **Generación de cultura**
- **Establecimiento de puentes**
- **Desarrollo de Políticas Públicas**
- **Generación de conocimiento**



Impacto



En Zapopan implementamos y ejecutamos 14 proyectos estratégicos para su bienestar, a través de 61 acciones concretas, entre las cuales se encuentran:

- Conformación del Comité Técnico.
- Conformación del Consejo Ciudadano.
- Revisión y modificación de Reglamentos de aplicación municipal.
- Conformación de 108 Mesas Directivas de Personas Mayores de todo el Municipio, con lo cual se benefició a 2 mil 300 personas mayores.
- Se beneficia a 36 mil 756 personas mayores mediante cursos de calidad en el servicio y la simplificación administrativa para la atención y servicio de este sector, así como áreas administrativas y deportivas.





Cruceros seguros y Diseño de aceras con accesibilidad universal

Programa de alto impacto enfocado en la reducción de accidentes viales en el municipio que, en conjunto con las campañas de educación vial, está salvando la vida de las personas en el Área Metropolitana.

Además, rediseña las intersecciones donde se concentran los accidentes o donde se detecta alto riesgo para los peatones.

En el diseño de éstos se busca:



1. Esquinas con accesibilidad universal.
2. Zonas accesibles de espera en camellón (resguardos peatonales).
3. Reducción de la distancia de cruce peatonal.
4. Reducción de flujos peligrosos.
5. Control de velocidad.
6. Balizamiento de pasos peatonales ergonómicos y cajas bici.
7. Más de 178 kms de corredores de movilidad peatonal tranquilizada (banquetas con accesibilidad universal) construidas de las cuales se pretende llegar a 300 Kms al término de la Administración.

También se ha logrado:



**Programa de cultura de inclusión
y educación en el envejecimiento**

122 personas mayores
beneficiadas

**Programa de Recorridos Turísticos
para Personas Mayores**

435 personas mayores
beneficiadas hasta ahora

**Construcción de la Comunidad
y COMUDE**

Se desarrolló un programa de comunicación para el envejecimiento sano y activo, así como de derechos y obligaciones para las personas mayores.

2 mil 600
personas mayores
actualmente beneficiadas

**Curso para familiares y cuidadores:
"Tomando el control de tu salud"**

1, 200
personas mayores
impacto aproximado 2020

Proyectos de intervención urbana integral



Construcción del Centro Comunitario La Colmena, en San Juan de Ocotán

Monto de inversión de

\$20'840,000.00

Población de personas mayores beneficiada:

797 personas

La intervención consta de las siguientes áreas:

- Salón audiovisual
- Salón usos múltiples
- Cocina industrial
- Aula taller/comedor
- Recepción
- Sala de juntas
- Salón de cómputo
- Estudio de grabación
- 3 consultorios y sala de espera
- 2 terrazas
- 2 módulos de baños
- 2 bodegas
- Patio de usos múltiples
- Cancha de usos múltiples
- Plazoleta de ingreso
- Áreas verdes
- Forestación
- Jardinería
- Elevador





Centro Comunitario La Colmena Villas de Guadalupe

Monto de inversión de

\$20'870,000.00

Población de personas mayores beneficiada:

1,233 personas

La intervención consta:

- 2 oficinas
- 3 aulas
- Salón de usos múltiples
- Terrazas
- Taller con cocina industrial
- Comedor
- 2 módulos de baños
- Andador
- Plazoleta de ingreso
- Forestación y jardinería
- Alumbrado

Recuperación y rehabilitación de espacios públicos: Parque La Estrella

Monto de inversión de

\$8'500,000.00

Población de personas mayores beneficiada:

1,257 personas

La intervención exterior consta de:

- Iluminación
- Banquetas y rampas con accesibilidad
- Bolardos metálicos en esquinas
- Señalamiento horizontal
- Rehabilitación con pintura de esmalte en cancelería perimetral.

Al interior se generó:

- Una estructura metálica con lonaria sobre la explanada
- Rehabilitación de losa de concreto de cancha de usos múltiples y explanada
- Colocación de pasto sintético
- Rehabilitación de aparatos ejercitadores
- Rehabilitación de columpios incluyentes
- Mesas de picnic
- Mobiliario urbano
- Jardinerías



Consejo Ciudadano y Mesas de Trabajo





Estrategias de difusión

**Ruedas
de prensa**



Página web



**Catálogo
de Servicios**



**Campaña de
Sensibilización**



Zapopan, ciudad amigable con las

PERS^{ONAS} MAY^{ORES}

CONOCE TODOS
LOS PROGRAMAS,
ACTIVIDADES Y TALLERES
QUE TENEMOS PARA TI



ARTES



DEPORTE



BAILE



SALUD



CHARLAS

ACÉRCATE A NOSOTROS

www.zapopan.gob.mx/personamayor

CEMAM 33 38 34 55 20

Programas sociales 33 38 18 22 00 ext 3801
de 8:30 a 14:00 horas



Ciudad
de los niños

Medios

- Flyers informativos
- Carteles informativos
- Micrositio:
www.zapopan.gob.mx/personamayor
- Gira de medios
- Desdoble de redes
(DIF, GOBIERNO, PROGRAMAS SOCIALES)





Programa intergeneracional



Zapopan es considerada la Ciudad de los Niños, por lo cual, ahora que también tenemos el reconocimiento como Ciudad Amigable con las Personas Mayores queremos promover la interrelación de niños, jóvenes, adultos y personas mayores para erradicar los estereotipos y la segregación, reconociendo el potencial de las personas mayores y la oportunidad de aprender unos de otros al tiempo que se fomentan valores como la participación y la solidaridad.

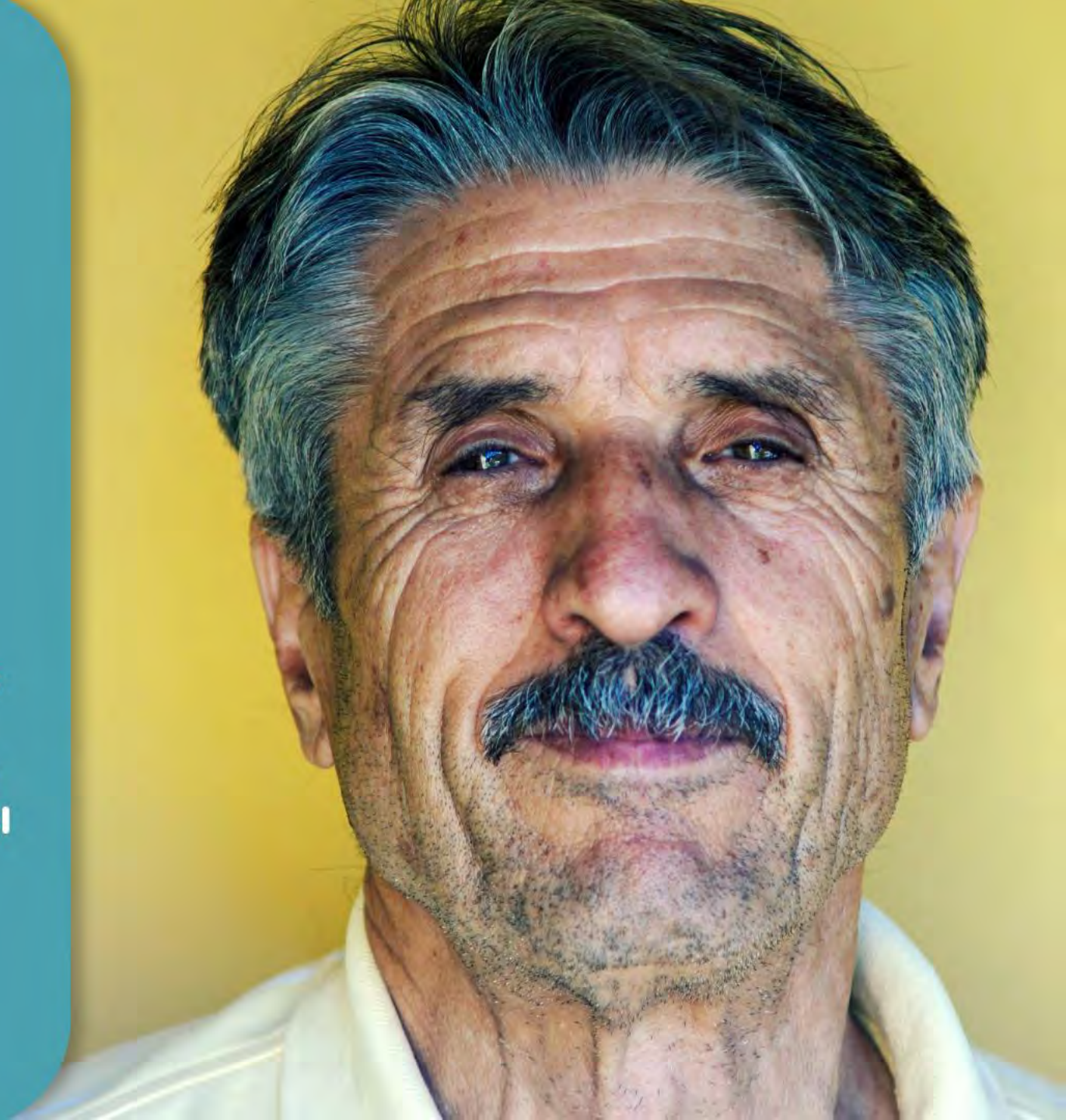





**Perspectivas a futuro
y continuidad**



Zapopan, ciudad amigable con las

PERSONAS MAYORES

Se busca garantizar la continuidad más allá de la administración del Gobierno en turno, por lo que se han trabajado iniciativas de ley para la modificación de los Reglamentos Municipales actuales, además de trabajar en conjunto con otros Municipios del Estado para la metropolización del Proyecto de Ciudades Amigables con las Personas Mayores.



ITESO Universidad
Jesuita de Guadalajara



CIIS
Centro Internacional de Investigación
de Innovación Social para el Desarrollo



Desarrollo Económico
y Combate a la Desigualdad
Zapopan



Gobierno de
Zapopan

Ciudad
de los niños



Zapopan, ciudad amigable con las

**PERSONAS
MAYORES**